

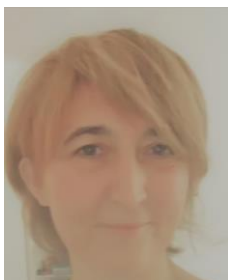



INFORMAZIONI PERSONALI

Rossella Maria Cerioli



-  Via G. Sismondi 41, 20133 Milano, Italia
-  3383944079
-  [rossellamaria.cerioli@gmail.com](mailto:rossellamaria.cerioli@gmail.com)
-  [www.artecome.com](http://www.artecome.com)

Sesso F | Data di nascita 30/10/1973 | Nazionalità Italiana

OCCUPAZIONE

TNPEE – Terapista della Neuro e Psicomotricità dell'età evolutiva.  
Operatrice shiatsu

TITOLO DI STUDIO

Laurea in Terapia della Neuro e Psicomotricità dell'età evolutiva (2018).  
Diploma triennale di operatrice shiatsu (2007).  
Laurea in Ingegneria per l'ambiente e il territorio (1999).

ISTRUZIONE E FORMAZIONE

<b>2015-2018</b>	<b>TERAPISTA DELLA NEURO E PSICOMOTRICITÀ DELL'ETÀ EVOLUTIVA</b>	<b>Livello EQF 6 Laurea</b>
	<p>Università degli studi di Milano, Facoltà di Medicina e Chirurgia. Sede IRCCS Don Gnocchi.</p> <p>Laurea a pieni voti (107/110). Titolo Tesi "Continuità nella presa in carico riabilitativa di adolescenti con DMD: proposta di un intervento neuropsicomotorio di gruppo".</p>	
2017-2018	<p>Tirocinio Accademico: Centro Clinico Nemo, Niguarda (MI)</p> <p>Osservazione, Valutazione NPM e Definizione del progetto terapeutico.</p>	450 ore
2016-2017	<p>Tirocinio Accademico: Unità operativa di neuropsichiatria</p> <p>Centro IRCCS "S. Maria Nascente" - Fondazione Don Carlo Gnocchi Onlus, Milano (Italia)</p> <p>Osservazione, Valutazione NPM e Conduzione guidata terapie.</p>	350 ore
2015-2016	<p>Tirocinio Accademico: Consorzio SIR, solidarietà in rete-Milano sud</p> <p>Servizio neuropsichiatria infantile e riabilitazione.</p>	40 ore
2015-2016	<p>Tirocinio Accademico: Scuola d'infanzia e Nido d'infanzia</p> <p>Scuola d'infanzia Narni, Nido d'infanzia Pusiano.</p>	240 ore
<b>1992-1999</b>	<b>INGEGNERE PER L'AMBIENTE E IL TERRITORIO</b>	<b>Livello EQF 7 Laurea Magistrale</b>
	<p>Politecnico di Milano, Facoltà di Ingegneria</p> <p>Laurea 94/100. Titolo Tesi "Valutazione di impatto ambientale di un sistema di mobilità rivolto alla gestione dei flussi turistici in Val d'Ayas".</p>	
<b>1987-1992</b>	<b>DIPLOMA DI LICEO SCIENTIFICO</b>	<b>Livello EQF 4</b>
	<p>Istituto M. Immacolata, Milano</p>	

## FORMAZIONE SHIATSU

- 2018 Corso di Aggiornamento: Dott. M. Parini; F. Bottalo - A mano libera. Stage con il Maestro H. Masunaga, Milano – Corso avanzato.
- 2017 Convegno nazionale di Shiatsu.
- 2016 Stage con il Maestro H. Masunaga, Milano – La diagnosi nello stile Iokai.
- 2016 Corso di Aggiornamento: Dott. M. Parini – Medicina Tradizionale Cinese.
- 2015 Corso di Aggiornamento: Dott. Wilfried Rappenecker – Il focus del trattamento.
- 2012 Stage con il Maestro H. Masunaga, Milano – La diagnosi nello stile Iokai.
- 2011 Tecniche shiatsu per il trattamento dei bambini 0-8 anni.
- 2010-2011 Assistente al corso serale presso la scuola internazionale di shiatsu.
- 2010 Partecipazione al Convegno annuale FIS (Federazione Italiana shiatsu).
- 2009 Convegno sulla relazione tra trattamenti shiatsu e malattie oncologiche, Shambala shiatsu. Partecipazione al Convegno annuale FIS (Federazione Italiana shiatsu).
- 2008 Master, quarto anno scuola Internazionale di Shiatsu.

2003-2007 **DIPLOMA TRIENNALE DI OPERATRICE SHIATSU**

Livello EQF 3

Scuola Internazionale di Shiatsu, Italia. Sede di Milano via Pacini.

- 2008 Esame di Accesso al **registro operatori italiani della Fisio.** N° registro 888.

## ESPERIENZA PROFESSIONALE

- 12.2017- 01.2018 **Scuola primaria di via Cima.**  
Istituto comprensivo Guido Galli, Milano.  
**Attività o settore** Osservazione attività didattica e modalità di gestione gruppo.
- 2017- in corso **Libera professione operatrice shiatsu**  
Milano  
**Attività o settore** Benessere della persona
- 2017- in corso **WIB viva i bimbi, associazione sportiva**  
Milano  
Supporto alle attività con bambini della scuola primaria.  
**Attività o settore** Sport ed educazione
- 2017- in corso **Centro Medico Sant'Agostino**  
Milano  
Operatrice Shiatsu  
**Attività o settore** Area Benessere della persona

**2008-2015 Amec Foster Wheeler**

Milano (IT), Reading (UK)

Senior Environmental Engineer: Valutazione di impatto ambientale, Permessi IPPC, Gestione basi dati.

**Attività o settore** Ingegneria Progettazione e supporto predisposizione offerte.

**2003-2008 Poliedra, Politecnico di Milano**

Milano (IT)

Ingegnere Ambientale: Decisione partecipata, Sistemi di supporto alle decisioni, Formazione.

**Attività o settore** Politiche per lo sviluppo del territorio, Pianificazione Territoriale, Progetti Europei.

**1999-2003 Technital SpA**

Milano (IT), Venezia

Junior Environmental Engineer: Pianificazione interventi regionali, Pianificazione interventi laguna di Venezia, GIS.

**Attività o settore** Politiche per lo sviluppo del territorio, Pianificazione Territoriale.

**COMPETENZE PERSONALI**

Lingua madre Italiano

Altre lingue

	COMPRESIONE		PARLATO		PRODUZIONE SCRITTA
	Ascolto	Lettura	Interazione	Produzione orale	
Inglese	B2	B2	B2	B2	B2
First certificate in English					
Francese	A2	A2	A1	A1	A1
--					

Competenze comunicative

- Comunicazione e gestione del percorso di trattamento, maturata grazie alle attività di shiatsu in ambito clinico e nel lavoro di tesi.
- Comunicazione scientifica e attività di formazione rivolta ad adulti e ragazzi.
- Comunicazione non verbale affinata grazie alla pratica di yoga e biodanza.
- Gestione del contatto terapeutico, sviluppata a partire dalla pratica shiatsu.
- Uso di materiale creativo per sostenere l'espressione di sé (disegno, lavorazione argilla, collage), sperimentata nel percorso di crescita personale.
- Comunicazione per organizzazione di eventi di partecipazione pubblica, lavoro si brainstorming, ricerca di soluzioni alternative condivise.
- Skills commerciali.

Competenze organizzative e gestionali

- Organizzazione e conduzione di attività di gruppo con bambini/adolescenti.
- Supporto all'attività didattica nell'ambito della scuola primaria.
- Lavoro in equipe: problem solving e brain storming.
- Pianificazione delle attività, definizione degli obiettivi e relativi indicatori, monitoraggio dell'esito.

Competenze professionali

- Capacità empatica sviluppata lavorando in contesti multiculturali.
- Organizzazione autonoma del percorso terapeutico in linea con le indicazioni dell'equipe riabilitativa.
- Quadri clinici presenti nelle sedi di tirocinio: Disturbi d'ansia. Disturbi correlati ad eventi traumatici o

stressanti, Malattie neuromuscolari (DMD, SMA), Disabilità intellettiva spesso legata a quadri sindromici, Disturbi dello spettro autistico, Disturbo da deficit di attenzione e iperattività, Disturbi da comportamento dirompente, del controllo degli impulsi e della condotta, Disturbo dello sviluppo della coordinazione.

- Scale specifiche conosciute: VMI, Test Campanelle, Torre di Londra, Figura di Ray, Valutazione ROM articolare, CHOP, NSAA, 6MWT, Cars, Vineland II, ABC movement II.
- Raccolta, sistematizzazione ed elaborazione dati in autonomia.

## Competenze digitali

AUTOVALUTAZIONE				
Elaborazione delle informazioni	Comunicazione	Creazione di Contenuti	Sicurezza	Risoluzione di problemi
BUONA	BUONA	BUONA	BASE	INTERMEDIA
Programmi specifici utilizzati				

- MS Office: Excel, Word, Power point, Access, Project.
- GIS, abilità di base
- Costruzione di siti internet con Weelby

Patente di guida B

## ALLEGATI

- Copia dei certificati di laurea.
- Copia della certificazione di qualità della Federazione Italiana Shiatsu per il 2019.
- Copia First Certificate in English.

La sottoscritta Rossella Cerioli, consapevole che le dichiarazioni false comportano l'applicazione delle sanzioni penali previste dall'art. 76 del D.P.R. 445/2000, dichiara che le informazioni riportate nel curriculum vitae, corrispondono a verità.

Autorizzo il trattamento dei dati personali contenuti nel mio curriculum vitae in base all'art. 13 del D. Lgs. 196/2003 e s.m.i. e all'art. 13 GDPR 679/16.

Milano, 01/01/2019

*Rossella Cerioli*  
(Rossella Cerioli)